



CONSELHO REGIONAL DE CORRETORES DE IMÓVEIS

9ª REGIÃO - ESTADO DA BAHIA

PROCESSO SELETIVO PÚBLICO - EDITAL Nº 001/2014

PROFISSIONAL DE SUPORTE ADMINISTRATIVO (PSAD)

Nível Auxiliar - Motorista

PROVA OBJETIVA DE CONHECIMENTO

QUESTÕES DE

- LÍNGUA PORTUGUESA
- RACIOCÍNIO LÓGICO QUANTITATIVO
- CONHECIMENTO ESPECÍFICO

DADOS DO CANDIDATO

NOME:

INSCRIÇÃO:

SALA:

CADEIRA:

CONSELHO REGIONAL DE CORRETORES DE IMÓVEIS

9ª REGIÃO

ESTADO DA BAHIA

PROCESSO SELETIVO PÚBLICO – EDITAL Nº 001/2014

- Este Caderno de Prova contém uma Prova Objetiva de Conhecimento com 30 questões objetivas de múltipla escolha com cinco alternativas cada, numeradas por 1, 2, 3, 4, 5.
- Antes de iniciar a Prova, confira a sequência das páginas e da numeração das questões do seu Caderno de Prova. Se identificar qualquer equívoco, informe-o imediatamente ao aplicador de provas.
- Para responder corretamente às questões, utilize caneta de tinta **preta**, fabricada em material transparente, e leia atentamente as orientações constantes neste Caderno de Prova.
- As respostas das questões deverão ser registradas na Folha de Respostas própria, preenchendo integralmente o círculo correspondente à alternativa correta, conforme o **exemplo**:

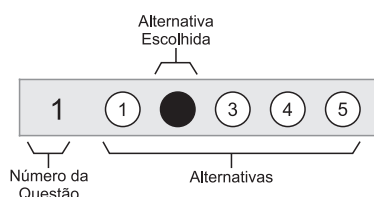

Só existe uma alternativa correta.

- Assine no espaço próprio da Folha de Respostas. Folha de Respostas identificada fora desse espaço, implicará na anulação da Prova. Marcação de questão com resposta rasurada não será considerada.
- O tempo total para realização da Prova é de três horas, sendo o tempo mínimo de permanência do candidato em sala de prova de uma hora e trinta minutos. A saída da sala com o Caderno de Prova só será permitida ao final do horário estabelecido para a realização da prova, ou seja, depois de decorridas as três horas do início efetivo da prova.
- Ao concluir sua Prova, sinalize para o aplicador da prova e aguarde para entregar a Folha de Respostas, cumprindo os procedimentos por ele recomendados.

PROVA OBJETIVA DE CONHECIMENTO

Questões de 1 a 30

Instrução

Para responder a essas questões, identifique APENAS UMA ÚNICA alternativa correta e marque o número correspondente na Folha de Respostas.

Língua Portuguesa – Questões de 1 a 10

Questões de 1 a 4

Afinal, o que é ser cidadão?

Todos os cidadãos têm direito à cidadania: direitos civis, políticos e sociais.

A palavra “cidadãos” tanto representa os habitantes de uma cidade, quanto os indivíduos que possuem

5 direitos civis, políticos e sociais.

Para a pessoa ser cidadã e ter direito à cidadania e a viver plenamente sua vida, são necessários os direitos civis. Todos os cidadãos têm direito à liberdade, à propriedade e à igualdade perante a

10 lei – o conjunto desses direitos forma a sociedade civil.

Ser cidadão é participar do destino da sociedade, votar, ser votado, ter direitos políticos. Os direitos civis e políticos não asseguram a democracia sem os direitos sociais, aqueles que garantem a participação do indivíduo

15 na riqueza coletiva: o direito à educação, ao trabalho, ao salário justo, à moradia, à saúde, a uma velhice tranquila. Exercer a cidadania plena é ter direitos civis, políticos e sociais, fruto de um longo processo histórico que levou a sociedade ocidental a conquistar parte desses direitos.

Cidadania não é uma definição estanque, mas um conceito histórico, o que significa que seu sentido varia no tempo e no espaço. É muito diferente ser cidadão na Alemanha, nos Estados Unidos ou no Brasil (para não falar dos países em que a palavra é tabu).

20 Sonhar com cidadania plena em uma sociedade pobre, em que o acesso aos bens e serviços é restrito, seria utópico. Contudo os avanços da cidadania, se têm a ver com a riqueza do país e a própria divisão de riquezas, dependem, também, da luta e

25 das reivindicações, da ação concreta dos indivíduos.

PINSKY, Jaime. História da Cidadania. Disponível em: <www.espacoacademico.com.br/023/23res_pinsky.htm>. Acesso em: 10 set. 2014. Adaptado

QUESTÃO 1

Com base no texto, é correto afirmar:

- 1) Os direitos civis, políticos e sociais são privilégios de uma parte específica da população.
- 2) A palavra “cidadãos” (l. 1) representa, apenas, habitantes de uma cidade.
- 3) Os direitos civis são necessários para legitimar a cidadania da pessoa humana.
- 4) O acesso aos bens de consumo numa sociedade pobre é, absolutamente, utópico.
- 5) Ser cidadão, em qualquer parte do mundo, tem o mesmo sentido.

QUESTÃO 2

Com base no texto, é correto afirmar:

- 1) Cidadania não é um conceito histórico.
- 2) A cidadania plena inclui direitos civis, políticos e sociais.
- 3) Numa sociedade pobre, é possível uma cidadania plena.
- 4) A cidadania nada tem a ver com a riqueza do país, com a própria divisão de riquezas e nem com as políticas econômicas do país.
- 5) Os avanços da cidadania dependem apenas da luta, das reivindicações e da participação dos indivíduos.

QUESTÃO 3

A alternativa em que as palavras estão relacionadas à classe gramatical a que pertencem é

- 1) “civis” (l. 2) e “perante” (l. 9) são, respectivamente, adjetivo e preposição.
- 2) “cidadãos” (l. 3) e “destino” (l. 11) são, respectivamente, adjetivo e verbo.
- 3) “Para” (l. 6) e “que” (l. 4) são, respectivamente, verbo e conjunção.
- 4) “asseguram” (l. 13) e “Todos” (l. 8) são, respectivamente, verbo e adjetivo.
- 5) “Brasil” (l. 23) e “se” (l. 28) são, respectivamente, substantivo e pronome.

QUESTÃO 4

Na frase “Todos os cidadãos têm direito à cidadania: direitos civis, políticos e sociais” (l. 1-2), tem-se

- 1) período simples.
- 2) período composto.
- 3) sujeito composto.
- 4) predicado verbo-nominal.
- 5) verbo transitivo indireto.

QUESTÃO 5

A palavra em que o elemento “auto” apresenta significação diferente da que tem em “autoestima” é

- 1) autodidata.
- 2) autopeças.
- 3) auto-suficiente.
- 4) autobiografia.
- 5) auto-sugestão.

QUESTÃO 6

A sentença que apresenta confusão vocabular é

- 1) O perigo era iminente.
- 2) A discrição daquela pessoa tem-lhe sido muito útil.
- 3) Foi ratificada a data de chegada do nosso convidado.
- 4) O tráfico de veículos de grande porte pelo túnel é proibido.
- 5) Se você agir desta maneira, estará infringindo as normas da casa.

QUESTÃO 7

As palavras que completam corretamente as lacunas da frase "Certas transformações _____ passou a nossa sociedade, não teriam ocorrido, _____ houvesse a intervenção dos cidadãos nas diversas instâncias governamentais." são, respectivamente,

- 1) por que e se não.
- 2) porquê e senão.
- 3) porque e se não.
- 4) porque e senão.
- 5) por que e senão.

QUESTÃO 8

Quanto à acentuação tônica das palavras, é correto afirmar:

- 1) "mais" é monossílaboônico.
- 2) "muito" e "direito" são proparoxítonas.
- 3) "século" é paroxítona.
- 4) "direito" e "deveres" são paroxítonas.
- 5) "absoluto" é oxítona.

QUESTÃO 9

A divisão silábica das palavras está correta, em

- 1) pro – pri – e – da – de.
- 2) ci – da – da – nia.
- 3) o – bser – var.
- 4) es – tran – ha – mos.
- 5) har – mo – nio – sas.

QUESTÃO 10

No trecho do escritor Fernando Sabino "– Vossa Excelência, por obséquio, queira falar mais alto, que não ouvi bem – e apontava agoniado, um dos deputados mais próximos", o pronome de tratamento está empregado de forma correta.

Ao se dirigir a uma pessoa que chega ao CRECI para resolver um problema, o pronome de tratamento que deve ser utilizado é

- 1) Vossa Excelência.
- 2) Meritíssimo.
- 3) Senhor.
- 4) Você.
- 5) Tu.

Raciocínio Lógico Quantitativo – Questões de 11 a 15

QUESTÃO 11

Em determinada eleição, 92 pessoas votaram em um dos cinco candidatos que disputaram um cargo.

Sabe-se que

- cada candidato obteve um número diferente de votos;
- o candidato mais votado obteve 38 votos;
- o candidato menos votado obteve 12 votos.

Com base nessas informações, pode-se afirmar que o segundo candidato mais votado obteve

- 1) 19 votos.
- 2) 18 votos.
- 3) 17 votos.
- 4) 16 votos.
- 5) 15 votos.

QUESTÃO 12

Uma pessoa comprou um imóvel, pagando à vista C milhares de reais e o revendeu com um lucro de 20% sobre o preço de revenda.

Sendo assim, é correto afirmar que o lucro obtido com essa operação corresponde a uma porcentagem do preço pago à vista, igual a

- 1) 20%
- 2) 25%
- 3) 30%
- 4) 35%
- 5) 40%

QUESTÃO 13

Sabe-se que receita é a quantidade vendida multiplicada pelo preço de venda.

Uma empresa vende determinado produto por um preço unitário $P = 60 - \frac{x}{5}$ reais, e consegue vender x unidades, $0 < x < 200$, obtendo uma receita de R\$4 000,00.

Nessas condições, o valor de x está entre

- 1) 50 e 70
- 2) 70 e 90
- 3) 90 e 110
- 4) 110 e 130
- 5) 130 e 150

QUESTÃO 14

Durante a realização das provas de um concurso, 130 candidatos foram distribuídos em três salas, S_1 , S_2 e S_3 , com capacidade para acomodar 60, 54 e 42 candidatos, respectivamente.

Sabendo-se que todos os candidatos foram distribuídos nas salas de modo diretamente proporcional à capacidade de cada uma, é correto afirmar que na sala

- 1) S_1 todos os lugares foram ocupados.
- 2) S_3 todos os lugares foram ocupados.
- 3) S_3 ficaram desocupados $\frac{1}{3}$ dos lugares.
- 4) S_2 ficaram desocupados $\frac{1}{6}$ dos lugares.
- 5) S_1 ficaram tantos lugares desocupados quanto em S_2 e S_3 juntas.

QUESTÃO 15

Durante uma viagem de automóvel entre as cidades A e B, verificou-se que um quarto do trajeto foi percorrido com um rendimento de 12,5km por litro de combustível, e o restante do trajeto foi percorrido com um rendimento de 10,5km por litro.

Nessas condições, o rendimento, em km por litro, em todo o trajeto foi, aproximadamente, igual a

- 1) 10,5
- 2) 10,9
- 3) 11,1
- 4) 11,3
- 5) 11,6

Conhecimento Específico: Código Nacional de Trânsito e Direção Defensiva – Questões de 16 a 30

QUESTÃO 16

O Código de Trânsito Brasileiro (CTB), sancionado em 1997, contém dispositivos importantes para a melhoria da gestão do trânsito e enfrentamento da violência, responsável por perdas pessoais e econômicas significativas. Nesse sentido, os órgãos que integram o Sistema Nacional de Trânsito (SNT) foram fortalecidos por definições de competências.

Considerando-se os órgãos que integram o SNT e suas competências, pode-se afirmar:

- I. O Conselho Nacional de Trânsito (Contran) estabelece as normas regulamentares referidas no CTB e as diretrizes da Política Nacional de Trânsito.
- II. Os órgãos ou entidades executivos de trânsito dos Estados executam a fiscalização de trânsito, autuam e aplicam as medidas administrativas cabíveis por infrações de circulação, estacionamento e parada previstas no CTB, no exercício regular do poder de polícia de trânsito.
- III. O órgão executivo de trânsito do Município inspeciona quanto às condições de segurança veicular e licencia veículos, expedindo o Certificado de Registro e o Licenciamento Anual, mediante delegação do órgão federal competente.
- IV. As Polícias Militares dos Estados e do Distrito Federal executam a fiscalização de trânsito, quando e conforme convênio firmado, como agente executivo do órgão ou da entidade de trânsito, ou como executivos rodoviários, concomitantemente com os demais agentes credenciados.
- V. A Junta Administrativa de Recursos de Infrações (Jari) dirime conflitos sobre circunscrição e competência de trânsito no âmbito dos Municípios.

A alternativa que contém todas as afirmativas corretas é

- 1) I e III
- 2) II e V
- 3) I e IV
- 4) I, III e V
- 5) II, III e IV

QUESTÃO 17

O condutor de um veículo, comprometido com a segurança de trânsito, deve observar normas gerais de circulação e conduta, abstendo-se de todo ato que possa constituir perigo ou obstáculo para o trânsito de veículos, de pessoas ou de animais.

Nesse contexto, é correto afirmar:

- 1) Os automóveis têm preferência de passagem sobre aqueles que se deslocam sobre trilhos, respeitadas as normas de circulação.
- 2) A circulação de veículos far-se-á pelo lado esquerdo da via, admitindo-se as exceções devidamente sinalizadas.
- 3) Os veículos de maior porte, pela complexidade de operação e condições de funcionamento, terão prioridade de passagem e de estacionamento em relação aos de menor porte e aos não motorizados, respeitadas as normas de circulação e conduta estabelecidas no Código Brasileiro de Trânsito.

- 4) Nas paradas e nos estacionamentos, o veículo deverá ser posicionado no sentido contrário ao do fluxo, afastado da guia da calçada – meio-fio –, admitidas as exceções devidamente sinalizadas.
- 5) Mesmo que a indicação luminosa do semáforo seja favorável, nenhum condutor pode entrar em uma interseção se houver possibilidade de ser obrigado a imobilizar o veículo na área do cruzamento, obstruindo ou impedindo a passagem do trânsito transversal.

QUESTÃO 18

Quanto ao uso de luzes em veículo, segundo o Código de Trânsito Brasileiro (CTB), é correto afirmar:

- 1) O pisca-alerta deve ser utilizado na transposição de túneis.
- 2) As luzes de posição devem ser mantidas acesas, pelo menos, sob chuva forte, neblina ou cerração.
- 3) Nas vias providas de iluminação artificial deve-se usar luz alta, exceto ao cruzar com outro veículo ou ao segui-lo.
- 4) As luzes de posição, à noite, devem ser mantidas desligadas quando o veículo estiver parado para fins de embarque ou desembarque de passageiros e de carga ou descarga de mercadorias.
- 5) Nas estradas e rodovias concedidas à iniciativa privada e que cortem aglomerados urbanos, principalmente na proximidade dos pontos de travessia de pedestres e animais, o uso de luz alta é obrigatório durante o dia.

QUESTÃO 19

O condutor de um veículo utilitário, após ter sido flagrado por guarnição da Polícia Rodoviária Estadual (PRE), transitando com velocidade superior à máxima permitida para a via, foi penalizado com multa ao final do competente processo administrativo.

Considerando-se que o trecho da rodovia não era sinalizado, pode-se concluir que a velocidade registrada era superior a

- 1) 110km/h
- 2) 100km/h
- 3) 90km/h
- 4) 80km/h
- 5) 60km/h

QUESTÃO 20

As normas e os regulamentos de trânsito especificam os equipamentos de segurança de uso obrigatório para cada tipo de veículo.

Em veículo automotor destinado ao transporte de passageiros, com capacidade para até oito pessoas, excluindo o condutor, exige-se

- 1) cronotacógrafo.
- 2) protetores de rodas traseiras.
- 3) equipamentos e materiais de primeiros socorros.
- 4) dispositivo destinado ao controle de emissão de gases poluentes e de ruído.
- 5) equipamento suplementar de retenção – *air bag* lateral para passageiros do banco traseiro.

QUESTÃO 21

Os documentos que o motorista profissional, condutor de automóvel, deve portar, obrigatoriamente, são

- 1) cópia do comprovante bancário de pagamento do Imposto sobre Propriedade de Veículos Automotores (IPVA) e original do documento de permissão para dirigir.
- 2) Carteira Nacional de Habilitação (CNH) e Certificado de Registro e Licenciamento Anual (CRLV), ambos no original.
- 3) permissão para dirigir e Certificado do Curso Especializado para Condutores de Veículos de Transporte de Passageiros, ambos no original.
- 4) cópia do Seguro Obrigatório de Danos Pessoais causados por Veículos Automotores de Vias Terrestres (DPVAT), da Cédula de Identidade (CI) e da Carteira Nacional de Habilitação (CNH).
- 5) originais dos comprovantes de pagamento do Seguro Obrigatório de Danos Pessoais causados por Veículos Automotores de Vias Terrestres (DPVAT), do Imposto sobre Propriedade de Veículos Automotores (IPVA) e do Certificado de Registro e Licenciamento Anual (CRLV).

QUESTÃO 22



O sinal de trânsito representado informa ao motorista a proibição de

- 1) retornar à direita.
- 2) realizar o movimento de conversão à direita.
- 3) mudar de faixa ou pista da esquerda para direita.
- 4) seguir em frente ou entrar na pista ou área restringida pelo sinal.
- 5) realizar o movimento de ultrapassagem no trecho regulamentado pela faixa destinada ao sentido oposto de circulação.

QUESTÃO 23

O sinal de advertência que indica a existência, adiante, de estreitamento da pista no lado esquerdo é o apresentado na alternativa

- | | |
|----|----|
| 1) | 4) |
| 2) | 5) |
| 3) | |

QUESTÃO 24

O condutor, ao estacionar o veículo em desacordo com as condições regulamentadas, especificamente, pela sinalização, comete uma infração

- | | |
|----------------|---------------|
| 1) gravíssima. | 4) leve. |
| 2) grave. | 5) levíssima. |
| 3) média. | |

QUESTÃO 25

Um condutor que faz, ou deixa que se faça, reparo em veículo em via de trânsito rápido – salvo nos casos de impedimento absoluto de sua remoção e em que o veículo esteja devidamente sinalizado – comete uma infração de trânsito grave.

Nesse caso, o Código de Trânsito Brasileiro (CTB) prevê a aplicação de

- 1) multa e remoção do veículo.
- 2) multa e advertência por escrito.
- 3) multa, advertência por escrito e apreensão do veículo.
- 4) multa, retenção do veículo e suspensão do direito de dirigir.
- 5) multa, apreensão do veículo e recolhimento do documento de habilitação.

QUESTÃO 26

O conhecimento sobre a estrutura e o funcionamento de um veículo é condição indispensável ao seu uso adequado, à sua manutenção e à obtenção de melhor desempenho.

O sistema de suspensão automotiva responsável, dentre outros, pela estabilidade do veículo, apresenta como componentes

- 1) embreagem, caixa de mudança de marchas e diferencial.
- 2) bobina, distribuidor e velas.
- 3) eixo de transmissão, catalisador e molas.
- 4) amortecedores, molas e bandejas.
- 5) servo-freio, cilindro-mestre e pastilhas.

QUESTÃO 27

Como qualquer componente do veículo, a bateria também sofre desgaste e precisa de revisão e troca preventiva. Por isso, para que tenha mais durabilidade e funcione adequadamente, alguns cuidados devem ser tomados, reduzindo os custos de manutenção do veículo.

Nesse contexto, pode-se afirmar que

- 1) os terminais dos cabos ligados aos polos da bateria devem estar bem fixos, protegidos com graxa e serem limpos periodicamente com lixas.
- 2) antes de retirar a bateria instalada, deve-se desligar todos os acessórios possíveis, desconectando, primeiro, o cabo negativo e depois o positivo.
- 3) o carregamento de uma bateria, em caráter emergencial, deve ser realizado com um cabo certificado para transmissão de carga, conectando-se o polo positivo da bateria descarregada ao terminal negativo da bateria do veículo assistente.
- 4) em situações de emergência, a bateria pode ser descarregada apoiando-se a extremidade de uma ferramenta ou cabo no polo positivo da bateria e outro na lataria do veículo, provocando pequenos curtos circuitos.
- 5) os cabos da bateria devem permanecer conectados quando o veículo permanecer parado por longos períodos, a fim de prevenir os defeitos por autodescarga e sulfatação, além de garantir o funcionamento de relógios, computadores de bordo, entre outros.

QUESTÃO 28

A boa manutenção e as condições de uso do veículo ditam o tempo de vida útil dos seus componentes. Os problemas, quando detectados precocemente, evitam que os danos se agravem ou repercutam no funcionamento de outros componentes, comprometendo o desempenho regular do veículo e/ou a segurança dos ocupantes e usuários da via.

Sobre esse assunto, pode-se afirmar:

- I. A luz indicativa da pressão do óleo do motor, existente no painel do veículo, ao acender nas curvas, leva o condutor a presumir que o nível de óleo está baixo e deve ser completado com produto de marca e tipo diferentes daquele em uso, para melhor lubrificação.
- II. O condutor ao perceber que o volante vibra, ou o carro apresenta barulhos em determinadas velocidades, supõe que as rodas estão desbalanceadas, devendo procurar uma oficina especializada para avaliar a direção e o balanceamento das rodas, indispensáveis para o conforto na condução e maior durabilidade dos pneus.
- III. O condutor, ao perceber que o carro puxa para a direita ou para a esquerda quando ele libera o volante por um curto período de tempo, supõe que a origem do problema pode estar na falta de alinhamento das rodas, devendo procurar profissionais especializados para garantir o funcionamento em condições seguras do veículo.
- IV. A luz indicadora de temperatura da água, existente no painel do veículo, acende repentinamente, sinalizando um aquecimento excessivo do motor por falta de líquido de arrefecimento ou defeito na bomba de óleo lubrificante. O condutor deve reduzir a velocidade do veículo e manter a marcha até que a temperatura se normalize por ação da ventoinha.

São afirmativas corretas apenas

- 1) I e III
- 2) I e IV
- 3) II e III
- 4) II e IV
- 5) III e IV

QUESTÃO 29

O comportamento de um condutor que, confiando nas suas habilidades, desrespeita a sinalização de regulamentação da via e transita nas proximidades de uma escola, ou de um centro comercial, com velocidade superior à máxima permitida, é caracterizado como

- 1) inconsequente.
- 2) negligente.
- 3) displicente.
- 4) imprudente.
- 5) irrefletido.

QUESTÃO 30

Dirigir defensivamente significa completar o percurso sem desrespeito às normas e regras de trânsito, sem atrasos ou abusos na operação do veículo. Além disso, sabe-se que alguns acidentes de trânsito podem ser evitados pelos motoristas envolvidos, ainda que para tal seja necessário ceder os direitos ou dar preferência àquele que esteja errado.

Sobre o assunto, é correto afirmar:

- I. Em uma rotatória, se não houver sinalização regulamentadora, a preferência de passagem é do veículo que já estiver circulando na rotatória.
- II. Na curva, o condutor deve acelerar o veículo antes de alcançá-la, neutralizando os efeitos da força centrífuga, e usar o freio suavemente durante a sua trajetória, para manter o controle da direção.
- III. Sob neblina ou cerração, o condutor deve acender, imediatamente, a luz baixa do farol – e o farol de neblina se tiver –, aumentar a distância do veículo à sua frente e reduzir a velocidade do veículo, até sentir mais segurança e conforto.

- IV. Em um cruzamento, se não houver sinalização, a preferência de passagem é do veículo que se aproxima do cruzamento pela esquerda e, havendo sinalização por semáforo, o condutor pode fazer a passagem sob a luz amarela, mesmo que não tenha ingressado no cruzamento.

São afirmativas corretas apenas

- 1) I e II
- 2) I e III
- 3) II e III
- 4) II e IV
- 5) III e IV

Rascunho

* * *



www.strixeducacao.com.br

Todos os direitos reservados. Proibida a publicação ou reprodução, ainda que parcial, sem a permissão expressa da Strix Educação.



Este Caderno de Provas foi impresso em papel de florestas plantadas e 100% renováveis

